

키즈 퓨처그림

유치원 / 소속: ** 유치원/가을반

성 명: 윤**

연 령: 6

검 사 일: 2023년 05월 11일

키즈퓨처그램 성향분석 결과

아동이 그린 집, 나무, 사람 그림을 분석하여 키즈퓨처그램(KFG) 성격 유형 검사를 진행하였습니다. 키즈퓨처그램(KFG) 성격 유형 검사 결과를 통해 우리 아동에게 긍정적인 미래를 제시하고 부모님과 선생님들께는 아동을 지도하심에 있어서 도움이 될 아이의 성향에 관한 결과이니 참고하시면 좋을 것 같습니다. 오직 그림만을 분석하여 나온 결과입니다. 장난스럽게 그림을 그렸다면 올바른 결과가 나오지 않을 수 있습니다.

1. 아동의 그림



일반적으로 그림의 크기가 크다면 공격성, 활동성, 과장성, 작다면 낮은 자존감, 수줍음, 위축 등을 반영합니다. 그림이 왼쪽에 위치하였다면 내향성, 자기 중심적, 오른쪽에 위치하였다면 외향적, 미래지향적, 활동성 등을 반영합니다. 아동의 그림은 전체적으로 크기는 다양하게 존재되어 있으며 왼쪽에 위치하고 있습니다. 그림에서 보여진 아동은 내부의 주관적인 삶의 방향과 가치를 두고 내적 충실을 기하는 태도를 반영하는 내향성이 6.00점으로 가장 높게 나왔습니다. 두 번째로는 사회적 규칙, 규범들을 지키려는 정도, 충동적 행동을 억제하는 특성을 반영하는 성실성이 높게 나왔습니다.

2. 그림 분석 성향 점수표

	외향성(E)	개방성(O)	친화성(A)	성실성(C)	신경증(N)	자존감(S)	내향성(I)	배타성(B)
집	0,40	1,20	1,20	1,25	0,71	0,00	3,00	1,00
나무	1,60	1,00	1,20	1,25	0,43	2,00	2,00	1,00
사람	1,80	2,20	1,60	2,75	0,29	0,00	1,00	0,00
합계	3,80	4,40	4,20	5,25	1,43	2,00	6,00	2,00

키즈퓨처그램 성향분석 결과

아동이 그린 집, 나무, 사람 그림을 분석하여 키즈퓨처그램(KFG) 성격 유형 검사를 진행하였습니다. 키즈퓨처그램(KFG) 성격 유형 검사 결과를 통해 우리 아동에게 긍정적인 미래상을 제시하고 부모님과 선생님들께는 아동을 지도하실에 있어서 도움이 될 아이의 성향에 관한 결과이니 참고하시면 좋을 것 같습니다. 오직 그림만을 분석하여 나온 결과입니다. 장난스럽게 그림을 그렸다면 올바른 결과가 나오지 않을 수 있습니다.

3. 유형 결과

유형 분류	특 성	직 업	유 명 인
아이디어형	논리적, 분석적이며, 창의적인 생각을 하는 것을 좋아하며 꾸준히 노력하는 성실한 어린이입니다.	프로그래머, 빅데이터 분석가, 재무분석가, 연구원, 건축가	빌게이츠, 크리스틴 스투어트, 에디슨, BTS 정국

4. 평균 비교 그래프

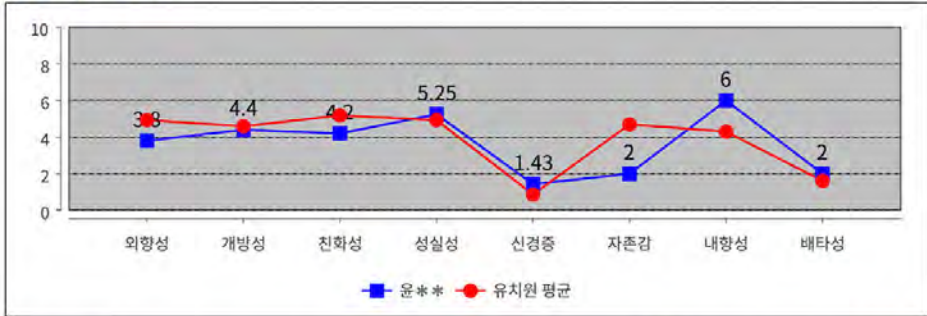

	외향성(E)	개방성(O)	친화성(A)	성실성(C)	신경증(N)	자존감(S)	내향성(I)	배타성(B)
유***	3.60	4.40	4.20	5.25	1.43	2.00	6.00	2.00
6세 평균	4.93	4.59	5.19	4.99	0.97	4.70	4.30	1.61

5. 분석 그래프

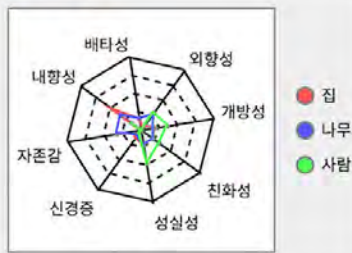

6. 유형에 따른 양육방식

- 1) 자유로운 분위기에서 자유롭게 놀고 생각하고 행동 할 수 있는 기회를 제공해 주며 자신감을 키워줍니다.
- 2) 공감하고 지지해줍니다. 아이가 하는 이야기에 귀 기울이며 아이의 마음을 읽어주는 것이 필요합니다.
- 3) 눈 맞춤을 통해 주의를 집중시키고 간결한 메시지로 전달하는 것이 좋습니다.
- 4) 애정 어린 말과 스킨십으로 사랑표현은 자주 많이해 주시면 정서적 안정에 매우 좋습니다.

7. 유형에 따른 교육방식

분석적이고 논리적인 이론 위주의 공부에 강하며, 수업에 배운 이론에 충실하며 호기심과 지식 탐구 욕망이 높은 유형입니다. 단 시간에 집중해서 학습하는 집중도를 발휘하며 스터디 모임보다 혼자 공부할 때 효율이 높습니다.

키즈퓨처그램 시향분석 결과

아동의 색채 심리

색채는 아동화를 이해하는데 큰 역할을 하고 있으며, 나아가 아동의 심리를 파악하는 도구로 사용되고 있습니다. 색채 연구자들은 색을 통해 아동들의 심리상태를 쉽게 파악할 수 있고 아동화의 분석에 있어서 사용 색의 일시적 변화도 감정 지표가 된다고 보고하였습니다.

1. 사용 색채 분석 결과

분류	난색				한색		중성색			
	빨간색	주황색	노란색	분홍색	파란색	하늘색	초록색	연두색	보라색	검정색
사용영역	9.1	7.7	13.0	7.2	20.8	5.8	9.7	16.3	9.9	0.5

주조색	특성
파란색	신비로움, 밝은 성격, 안정감, 편안함, 차가운 느낌을 상징합니다. 편안함과 정적, 평화를 상징하는 색으로 편안한 분위기를 만드는 색입니다. 냉철한 사고력을 지니고 있으며, 규칙과 질서를 잘 실천하는 편입니다. 그림을 그리는 경우에 따라서 달라질 수 있는데, 예민하고 긴장된 빨치로 형색 언어리제 정중적으로 그렸다면 밝고 선명 욕망을 강렬하게 억제한하고 있어 안락하고 신지만 뜻대로 되지 않는 상태라고 생각해도 무방하며, 선과 색으로 그리는 경우는 비교적 명랑한 성격의 아예으로 주위에 잘 적응하고 유쾌관계가 원만한 특징이 있습니다.

일(검정색)에 대한 값이 일부 포함되어 있습니다. 결과에 큰 영향이 없음을 알려드립니다.

2. 사용 색채 분석 그래프

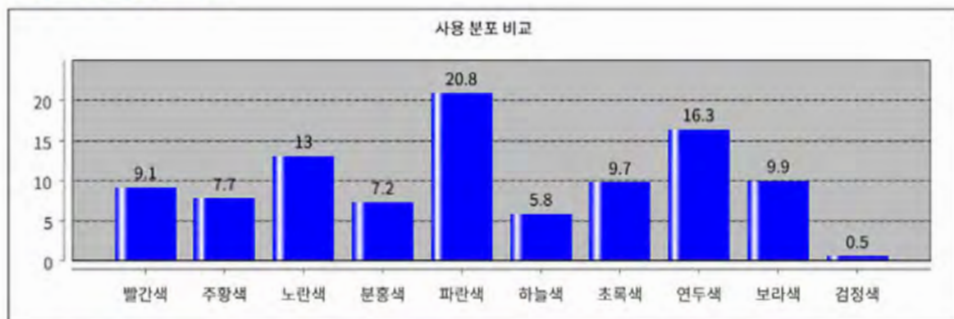

3. 주조색과 보조색 사용에 따른 분석

- 아동이 채색한 그림은 **중색(주조색-파란색, 메인 보조색-연두색)**의 사용비중이 큰 편입니다.

난색을 많이 사용하는 아동	따뜻한 감정과 마음을 배려하는 마음을 가졌으며 놀이에서는 활동적이며 잘 적응합니다. 의존하려는 경향이 있으며, 감정의 소용돌이가 강합니다. 애정에 대한 의존과 시기, 욕구 등 마음의 갈등이 유동적입니다.
한색을 많이 사용하는 아동	다른 아동에 대하여 비교 의식이 강하고 다분히 자기중심적이라고 할 수 있습니다. 지적인 것에 많은 흥미를 가지며 독립적인 의지가 강하고 간섭을 싫어하는 경향이 있습니다.
중성색을 많이 사용하는 아동	난색과 한색의 특징을 모두 내포하고 있습니다. 판단력이 뛰어나고 일기운변에 강하며 명운하고 안정된 느낌, 조화로우움을 추구하는 경향이 있습니다.
혼색을 많이 사용하는 아동	적극성을 갖고 있으며 자유롭게 자기를 나타내거나 감정표현에 거침이 없고 사회성이 좋습니다. 지적 수준이 높고 사물이나 상황판단에 적절한 대응을 잘하는 아동입니다.

키즈 퓨처그림

유치원 / 소속: ** 유치원/가을반

성 명: 이**

연 령: 6

검 사 일: 2023년 05월 11일

키즈퓨처그램 성향분석 결과

아동이 그린 집, 나무, 사람 그림을 분석하여 키즈퓨처그램(KFG) 성격 유형 검사를 진행하였습니다. 키즈퓨처그램(KFG) 성격 유형 검사 결과를 통해 우리 아동에게 긍정적인 미래상을 제시하고 부모님과 선생님들께는 아동을 지도하실에 있어서 도움이 될 아이의 성향에 관한 결과이니 참고하시면 좋을 것 같습니다. 오직 그림만을 분석하여 나온 결과입니다. 장난스럽게 그림을 그렸다면 올바른 결과가 나오지 않을 수 있습니다.

1. 아동의 그림

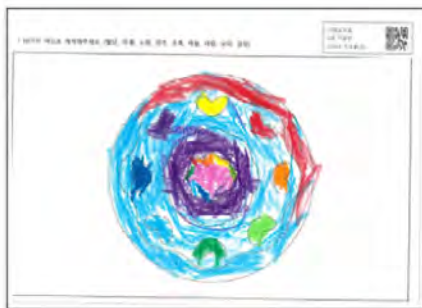

일반적으로 그림의 크기가 크다면 공격성, 활동성, 과장성, 작다면 낮은 자존감, 수줍음, 위축 등을 반영합니다. 그림이 왼쪽에 위치하였다면 내향성, 자기 중심적, 오른쪽에 위치하였다면 외향적, 미래지향적, 활동성 등을 반영합니다. 아동의 그림은 전체적으로 크기는 중간 크기 인편이고 중앙에 위치하고 있습니다. 그림에서 보여진 아동은 타인에 대한 관심과 긍정적 관계, 민감성을 반영하는 친화성이 5.80점으로 가장 높게 나왔습니다. 두 번째로는 사회적 규칙, 규범들을 지키려는 정도, 행동적 행위를 억제하는 특성을 반영하는 성실성이 높게 나왔습니다.

2. 그림 분석 성향 점수표

	외향성(E)	개방성(O)	친화성(A)	성실성(C)	신경증(N)	자존감(S)	내향성(I)	배타성(B)
집	2.00	1.80	2.20	1.50	0.00	2.00	1.00	0.00
나무	0.80	0.80	1.40	1.50	0.29	2.00	2.00	2.00
사람	2.40	2.20	2.20	2.75	0.29	1.00	1.00	0.00
합계	5.20	4.80	5.80	5.75	0.57	5.00	4.00	2.00

키즈퓨처그램 성향분석 결과

아동이 그린 집, 나무, 사람 그림을 분석하여 키즈퓨처그램(KFG) 성격 유형 검사를 진행하였습니다. 키즈퓨처그램(KFG) 성격 유형 검사 결과를 통해 우리 아동에게 긍정적인 미래상을 제시하고 부모님과 선생님들께는 아동을 지도하실에 있어서 도움이 될 아이의 성향에 관한 결과이니 참고하시면 좋을 것 같습니다. 오직 그림만을 분석하여 나온 결과입니다. 장난스럽게 그림을 그렸다면 올바른 결과가 나오지 않을 수 있습니다.

3. 유형 결과

유형 분류	특 성	직 업	유 명 인
풍채자형	이상적인 세상을 꿈꾸며, 따뜻한 마음으로 전체의 이익을 위해 노력하는 감성적인 어린이입니다.	심리학자, 치료사, 작가, 편집자, 음악가, 디자이너	윌리엄 셰익스피어, 빈센트 반 고흐, 앤디워홀, 생텍쥐페리

4. 평균 비교 그래프

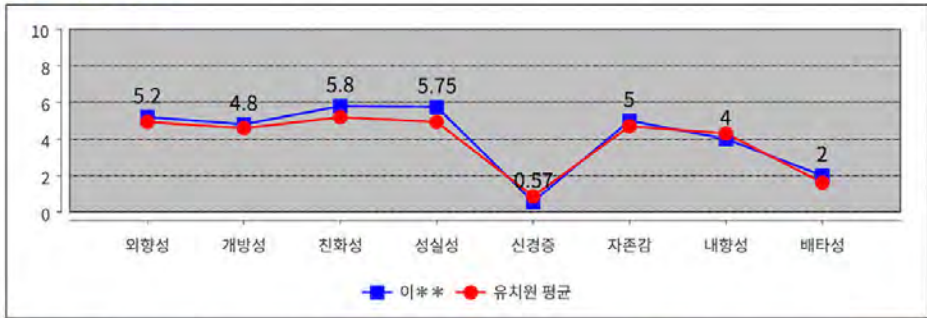

	외향성(E)	개방성(O)	친화성(A)	성실성(C)	신경증(N)	자존감(S)	내향성(I)	배타성(B)
이**	5.20	4.80	5.80	5.75	0.57	5.00	4.00	2.00
6세 평균	4.93	4.59	5.19	4.99	0.87	4.70	4.30	1.61

5. 분석 그래프

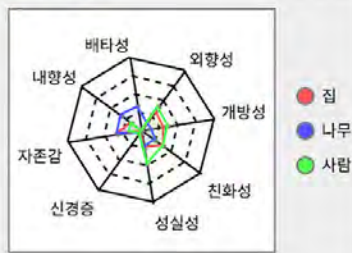

6. 유형에 따른 양육방식

- 1) 스스로 결정하고 해야 하는 일들 중 우선순위를 정해서 하는 방법을 알려줍니다.
- 2) 눈 맞춤을 통해 주의를 집중시키고 간결한 메시지로 전달하는 것이 좋습니다.
- 3) 아이의 상상력과 창의력이 키워질 수 있도록 책을 많이 읽어주고 많은 대화를 나누는 것이 좋습니다.
- 4) 애정 어린 말과 스킨십으로 사랑표현은 자주 많이 해주시면 정서적 안정에 매우 좋습니다.

7. 유형에 따른 교육방식

자신과 관계가 있는 사람이나 일에 대해 책임감이 강하고 성실한 타입입니다. 관심있는 분야에 대해서는 완벽주의자적 성향을 보입니다. 학습 목표를 세우고 계획적으로 조율히 몰입하여 공부해야 효과적인 학습이 가능합니다.

키즈픽처그램 성향분석 결과

아동의 색채 심리

색채는 아동화를 이해하는데 큰 역할을 하고 있으며, 나아가 아동의 심리를 파악하는 도구로 사용되고 있습니다. 색채 연구가들은 색을 통해 아동들의 심리상태를 쉽게 파악할 수 있고 아동화의 분석에 있어서 사용 색의 일시적 변화도 감정 지표가 된다고 보고하였습니다.

1. 사용 색채 분석 결과

분류	난색				한색		중성색			
	빨간색	주황색	노란색	분홍색	파란색	하늘색	초록색	연두색	보라색	검정색
사용언적	17.3	3.0	2.9	5.4	10.3	34.0	2.8	3.5	20.8	0.0

주조색	특성
하늘색	성실, 시원함, 영원, 상쾌함, 긍정, 무한 등을 상징합니다. 상냥하며 섬세하고 배려심이 많습니다. 창조적인 활동을 좋아하고, 미적 감각이 뛰어나며, 자신의 욕구를 자유롭게 표현합니다. 새로운 것들에 늘 관심이 많고 반복적인 것을 어려워하는 특징이 있습니다. 어떤 난관이나 어려움을 잘 헤쳐나갈 수 있는 통찰력이 있으며 주변의 어려움도 잘 해결해주는 능력을 지녔습니다. 파란색에서 느낄 수 있는 경향과 비슷한 양상을 보이기도 합니다.

말그림(검정색)에 대한 값이 일부 포함되어 있습니다. 결과에는 영향을 없음을 알려드립니다.

2. 사용 색채 분석 그래프

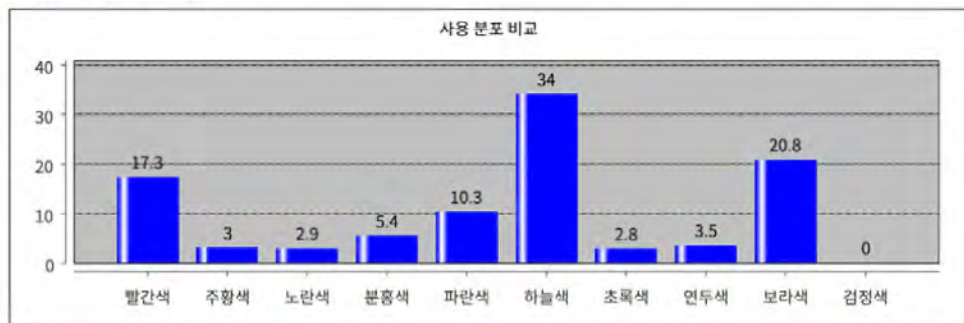

3. 주조색과 보조색 사용에 따른 분석

- 아동이 채색한 그림은 **혼색(주조색-하늘색, 메인 보조색-보라색)**의 사용비율이 큰 편입니다.

난색을 많이 사용하는 아동	따뜻한 감정과 남을 배려하는 마음을 가졌으며 놀이에서는 협동적이며 잘 적응합니다. 의존하려는 경향이 있으며, 감정의 소용돌이가 강합니다. 애정에 대한 의존과 시기, 욕구 등 마음의 갈등이 유동적입니다.
한색을 많이 사용하는 아동	다른 아동에 대하여 비교 의식이 강하고 다분히 자기중심적이라고 할 수 있습니다. 지적인 것에 많은 흥미를 가지며 독립적인 의지가 강하고 간섭을 싫어하는 경향이 있습니다.
중성색을 많이 사용하는 아동	난색과 한색의 특징을 모두 내포하고 있습니다. 판단력이 뛰어나고 임기응변에 강하며 평온하고 안정된 느낌, 조화로우심을 추구하는 경향이 있습니다.
혼색을 많이 사용하는 아동	적극성을 갖고 있으며 자유롭게 자기를 나타내거나 감정표현에 거침이 없고 사회성이 좋습니다. 지적 수준이 높고 사물이나 상황판단에 적절한 대응을 잘하는 아동입니다.

키즈 퓨처그림

유치원 / 소속: ** 유치원/겨울반

성 명: 이**

연 령: 6

검 사 일: 2023년 05월 11일

키즈퓨처그램 성향분석 결과

아동이 그린 집, 나무, 사람 그림을 분석하여 키즈퓨처그램(KFG) 성격 유형 검사를 진행하였습니다. 키즈퓨처그램(KFG) 성격 유형 검사 결과를 통해 우리 아동에게 긍정적인 미래상을 제시하고 부모님과 선생님들께는 아동을 지도하심에 있어서 도움이 될 아이의 성향에 관한 결과이니 참고하시면 좋을 것 같습니다. 오직 그림만을 분석하여 나온 결과입니다. 장난스럽게 그림을 그렸다면 올바른 결과가 나오지 않을 수 있습니다.

1. 아동의 그림



일반적으로 그림의 크기가 크다면 공격성, 활동성, 과장성, 작다면 낮은 자존감, 수줍음, 위축 등을 반영합니다. 그림이 왼쪽에 위치하였다면 내향성, 자기 중심적, 오른쪽에 위치하였다면 외향적, 미래지향적, 활동성 등을 반영합니다. 아동의 그림은 전체적으로 크기는 중간 크기 인편이고 중앙에 위치하고 있습니다. 그림에서 보여진 아동은 자신의 능력과 가치에 대한 전반적인 평가와 태도를 반영하는 자존감이 7.00점으로 가장 높게 나왔습니다. 두 번째로는 타인에 대한 관심과 감정적 관계, 민감성을 반영하는 친화성이 높게 나왔습니다.

2. 그림 분석 성향 점수표

	외향성(E)	개방성(O)	친화성(A)	성실성(C)	신경증(N)	자존감(S)	내향성(I)	배타성(B)
집	2.00	1.80	2.20	1.50	0.00	2.00	1.00	0.00
나무	1.80	1.20	1.60	1.50	0.57	3.00	1.00	2.00
사람	2.40	2.60	2.60	3.00	0.00	2.00	1.00	0.00
합계	6.20	5.60	6.40	6.00	0.57	7.00	3.00	2.00

키즈퓨처그램 성향분석 결과

아동이 그린 집, 나무, 사람 그림을 분석하여 키즈퓨처그램(KFG) 성격 유형 검사를 진행하였습니다. 키즈퓨처그램(KFG) 성격 유형 검사 결과를 통해 우리 아동에게 긍정적인 미래상을 제시하고 부모님과 선생님들께는 아동을 지도하심에 있어서 도움이 될 아이의 성향에 관한 결과이니 참고하시면 좋을 것 같습니다. 오직 그림만을 분석하여 나온 결과입니다. 장난스럽게 그림을 그렸다면 올바른 결과가 나오지 않을 수 있습니다.

3. 유형 결과

유형 분류	특 성	직 업	유 명 인
지도자형	편안하고 솔직하고 결단력 있는 모습으로 친구들을 적극적으로 리드하는 어린이입니다.	CEO, 변호사, 경영 컨설턴트, 멘트 전문가	스티븐 잡스, 고든 램지, 마가렛 대처, 루즈벨트

4. 평균 비교 그래프

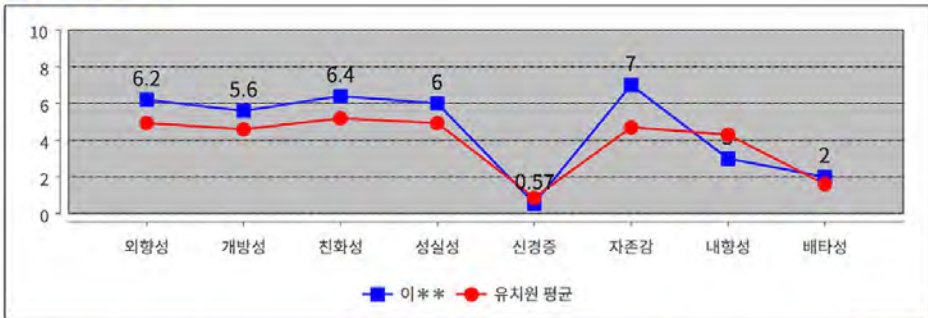

유형	외향성(E)	개방성(O)	친화성(A)	성실성(C)	신경증(N)	자존감(S)	내향성(I)	배타성(B)
이**	6.20	5.60	6.40	6.00	0.57	7.00	3.00	2.00
6세 평균	4.93	4.59	5.19	4.99	0.67	4.70	4.30	1.81

5. 분석 그래프

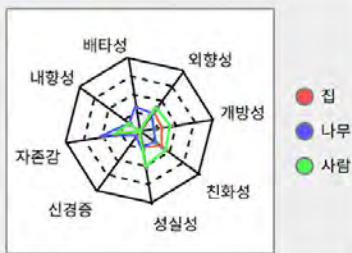

6. 유형에 따른 양육방식

- 1) 정해진 일과를 강요하기보다는 상황과 아이의 기본에 따라 융통성있게 하루 일과를 운영하는 것이 좋습니다.
- 2) 행동보다 생각을 먼저 하고 언어로 표현할 수 있도록 돕는 것이 필요합니다.
- 3) 허용되는 것과 허용되지 않는 것에 대한 일관성 있는 양육 태도는 매우 중요합니다.
- 4) 애정 어린 말과 스킨십으로 사랑표현은 자주 많이해 주시면 정서적 안정에 매우 좋습니다.

7. 유형에 따른 교육방식

크기에 상관없이 성취 가능한 도전에 흥미를 느끼고 새로운 방안을 창출하는 것에 두려움을 느끼지 않기 때문에 어렵거나 새로운 학습 주제를 다룰지라도 유익하다고 판단되면 학습에 충분한 동기부여를 받습니다. 성취도를 중시하는 타입입니다.

키즈픽처그림 성향분석 결과

아동의 색채 심리

색채는 아동화를 이해하는데 큰 역할을 하고 있으며, 나아가 아동의 심리를 파악하는 도구로 사용되고 있습니다. 색채 연구가들은 색을 통해 아동들의 심리상태를 쉽게 파악할 수 있고 아동화의 분석에 있어서 사용 색의 일시적 변화도 감정 지표가 된다고 보고하였습니다.

1. 사용 색채 분석 결과

분류	난색				한색		중성색			
	빨간색	주황색	노란색	분홍색	파란색	하늘색	초록색	연두색	보라색	검정색
사용빈도	3.5	14.3	4.5	30.8	36.0	1.6	1.1	4.0	3.0	1.3

주조색	특성
파란색	신비로움, 밝은 성격, 안정감, 편안함, 차가움 등을 상징합니다. 편안함과 정적, 평화를 상징하는 색으로 편안한 분위기를 만드는 색입니다. 냉철한 사고력을 지니고 있으며, 규칙과 원칙을 잘 실천하는 편입니다. 그림을 그리는 경우에 따라서 달라질 수 있는데, 예민하고 긴장된 필치로 색채 덩어리째 집중적으로 그렸다면 높고 싶은 욕망을 강렬하게 억제당하고 있어 반항하고 싶지만 뜻대로 되지 않는 상태라고 생각해도 무방하며, 선과 행으로 그리는 경우는 비교적 영향한 성격의 아동으로 주위에 잘 적응하고 또래관계가 원만한 특징이 있습니다.

일그림(검정색)에 대한 값이 일부 포함되어 있습니다. 결과에는 영향을 없음을 알려드립니다.

2. 사용 색채 분석 그래프

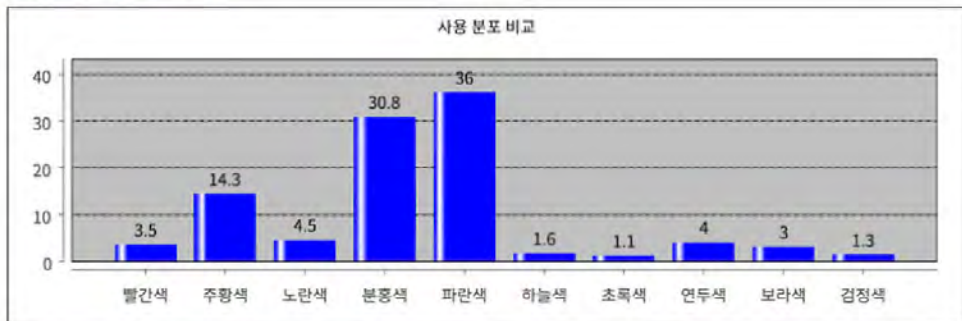

3. 주조색과 보조색 사용에 따른 분석

- 아동이 채색한 그림은 **혼색(주조색-파란색, 메인 보조색-분홍색)**의 사용비율이 큰 편입니다.

난색을 많이 사용하는 아동	따뜻한 감정과 남을 배려하는 마음을 가졌으며 놀이에서는 협동적이며 잘 적응합니다. 의존하려는 경향이 있으며, 감정의 소용돌이가 강합니다. 애정에 대한 의존과 시기, 욕구 등 마음의 갈등이 유동적입니다.
한색을 많이 사용하는 아동	다른 아동에 대하여 비교 의식이 강하고 다분히 자기중심적이라고 할 수 있습니다. 지적인 것에 많은 흥미를 가지며 독립적인 의지가 강하고 간섭을 싫어하는 경향이 있습니다.
중성색을 많이 사용하는 아동	난색과 한색의 특징을 모두 내포하고 있습니다. 판단력이 뛰어나고 임기응변에 강하여 평온하고 안정된 느낌, 조화로우름을 추구하는 경향이 있습니다.
혼색을 많이 사용하는 아동	적극성을 갖고 있으며 자유롭게 자기를 나타내거나 감정표현에 거침이 없고 사회성이 좋습니다. 지적 수준이 높고 사물이나 상황판단에 적절한 대응을 잘하는 아동입니다.

키즈 퓨처그림

유치원 / 소속: ** 유치원/겨울반

성 명: 이**

연 령: 6

검 사 일: 2023년 05월 11일

키즈퓨처그램 성향분석 결과

아동이 그린 집, 나무, 사람 그림을 분석하여 키즈퓨처그램(KFG) 성격 유형 검사를 진행하였습니다. 키즈퓨처그램(KFG) 성격 유형 검사 결과를 통해 우리 아동에게 긍정적인 미래상을 제시하고 부모님과 선생님들께서는 아동을 지도하심에 있어서 도움이 될 아이의 성향에 관한 결과이니 참고하시면 좋을 것 같습니다. 오직 그림만을 분석하여 나온 결과입니다. 장난스럽게 그림을 그렸다면 올바른 결과가 나오지 않을 수 있습니다.

1. 아동의 그림

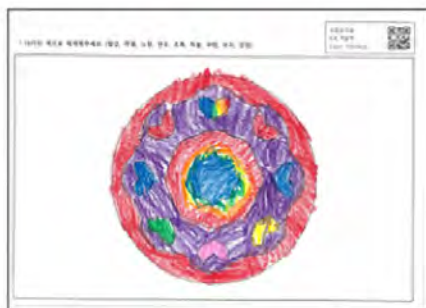

일반적으로 그림의 크기가 크다면 공격성, 활동성, 과장성, 작다면 낮은 자존감, 수줍음, 위축 등을 반영합니다. 그림이 왼쪽에 위치하였다면 내향성, 자기 중심적, 오른쪽에 위치하였다면 외향적, 미래지향적, 활동성 등을 반영합니다. 아동의 그림은 전체적으로 크기는 중간 크기 인편이고 중앙에 위치하고 있습니다. 그림에서 보여진 아동은 활동성, 적극성, 자기확신과 같은 측면을 반영하는 특성을 반영하는 외향성이 6.00점으로 가장 높게 나왔습니다. 두 면 폭탄탄 타인에 대한 관심과 긍정적 관계, 민감성을 반영하는 친화성이 높게 나왔습니다.

2. 그림 분석 성향 점수표

	외향성(E)	개방성(O)	친화성(A)	성실성(C)	신경질(N)	자존감(S)	내향성(I)	배타성(B)
집	2.00	1.80	2.20	1.50	0.00	2.00	1.00	0.00
나무	1.80	1.00	1.20	1.25	0.43	2.00	2.00	1.00
사람	2.40	2.20	2.20	2.75	0.29	1.00	1.00	0.00
합계	6.00	5.00	5.60	5.50	0.71	5.00	4.00	1.00

키즈퓨처그램 성향분석 결과

아동이 그린 집, 나무, 사람 그림을 분석하여 키즈퓨처그램(KFG) 성격 유형 검사를 진행하였습니다. 키즈퓨처그램(KFG) 성격 유형 검사 결과를 통해 우리 아동에게 긍정적인 미래를 제시하고 부모님과 선생님들께는 아동을 지도하심에 있어서 도움이 될 아이의 성향에 관한 결과이니 참고하시면 좋을 것 같습니다. 오직 그림만을 분석하여 나온 결과입니다. 장난스럽게 그림을 그렸다면 올바른 결과가 나오지 않을 수 있습니다.

3. 유형 결과

유형 분류	특 성	진 언	유 명인
사교형	긍정적, 낙천적인 성격으로 친구들과 잘 어울리고 인기가 많은 어린이입니다.	저널리스트, 외교관, IT 컨설턴트, 파일럿, 파티 플래너	BTS 뷁, 윌트 디즈니, 이훈리, 웬 스미스, 루빈 윌리엄스

4. 평균 비교 그래프

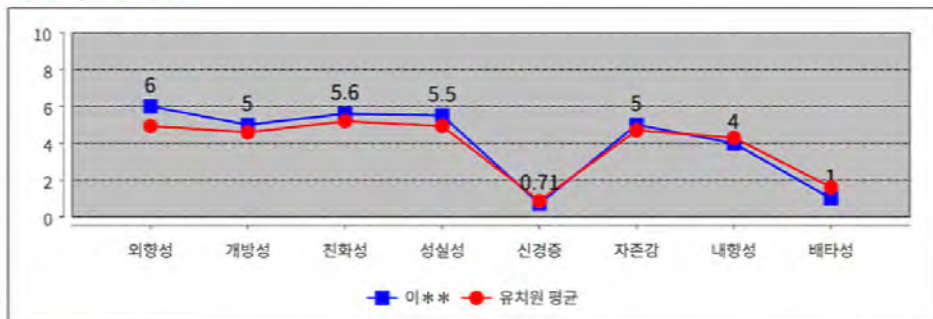

	외향성(E)	개방성(O)	친화성(A)	성실성(C)	신경증(N)	자존감(S)	내향성(I)	배타성(B)
이**	6.00	5.00	5.60	5.50	0.71	5.00	4.00	1.00
6세 평균	4.93	4.59	5.19	4.99	0.87	4.70	4.30	1.61

5. 분석 그래프

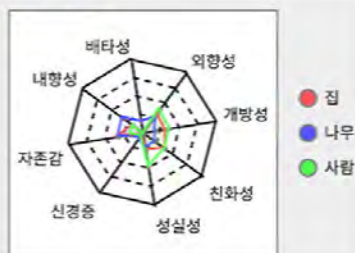

6. 유형에 따른 양육방식

- 1) 성취감을 느낄 수 있게 기회를 제공해 줍니다. 아이가 원하는 것을 일단 시작하면 집중력이 향상 되고, 성취감을 느낄 수 있습니다.
- 2) 잘 맞출을 통해 주의를 집중시키고 간결한 메시지로 전달하는 것이 좋습니다.
- 3) 차분하게 집중력을 높일 수 있는 놀이를 선택합니다.
- 4) 애정 어린 말과 스킨십으로 사랑표현은 자주 많이 해주시면 정서적 안정에 매우 좋습니다.

7. 유형에 따른 교육방식

열정이 넘치고, 창의적이며 활발한 유형입니다. 시각적 자료를 활용하여 흥미를 자극하는 학습법을 활용하면 좋습니다. 우선은 흥미 있는 과제부터 시작해 집중을 이끌어가는 것이 좋습니다.

키즈퓨처그림 성향분석 결과

아동의 색채 심리

색채는 아동화를 이해하는데 큰 역할을 하고 있으며, 나아가 아동의 심리를 파악하는 도구로 사용되고 있습니다. 색채 연구자들은 색을 통해 아동들의 심리상태를 쉽게 파악할 수 있고 아동화의 분석에 있어서 사용 색의 일시적 변화도 감정 지표가 된다고 보고하였습니다.

1. 사용 색채 분석 결과

분류	난색				한색			중성색			
	빨간색	주황색	노란색	분홍색	파란색	하늘색	초록색	연두색	보라색	검정색	
사용면적	36.2	5.3	2.0	6.2	12.5	0.6	2.3	0.6	34.2	0.0	

주조색	특성
빨간색	열정, 힘, 활동성, 따뜻함, 호명 등을 상징합니다. 애정이 풍부하며 비교적 자유로운 행동을 하며, 활동적이고 의욕적이며 적극적인 특징이 있습니다. 일반적으로 에너지가 넘치는 아동이 좋아하는 색입니다. 기력이 충실하고 활기가 넘치며, 행동은 적극적이고 매사에 활력이 넘칩니다. 빨강이 조화롭고 아름답게 칠해졌을 때는 애정의 표현이기도 하며, 거칠게 칠해졌을 때는 적대감과 공격성을 표시할 수도 있습니다. 조용하고 내성적인 아동이 빨강을 많이 사용하는 경우가 있는데 이는 빨강이 지니는 따뜻함과 활력에 대한 욕구를 가지고 있다고 볼 수 있습니다

일그림(검정색)에 대한 값이 일부 표출되어 있습니다. 결과에는 영향을 없음을 알려드립니다.

2. 사용 색채 분석 그래프

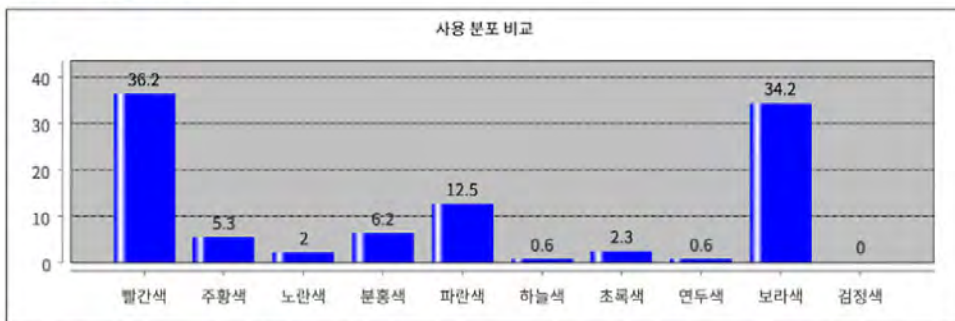

3. 주조색과 보조색 사용에 따른 분석

- 아동이 채색한 그림은 **혼색(주조색-빨간색, 메인 보조색-보라색)**의 사용비중이 큰 편입니다.

난색을 많이 사용하는 아동	따뜻한 감정과 남을 배려하는 마음을 가졌으며 놀이에서는 협동적이며 잘 적응합니다. 의존하려는 경향이 있으며, 감정의 소용돌이가 강합니다. 애정에 대한 의존과 시기, 욕구 등 마음의 갈등이 유동적입니다.
한색을 많이 사용하는 아동	다른 아동에 대하여 비교 의식이 강하고 다분히 자기중심적이라고 할 수 있습니다. 지적인 것에 많은 흥미를 가지며 독립적인 의지가 강하고 간섭을 싫어하는 경향이 있습니다.
중성색을 많이 사용하는 아동	난색과 한색의 특징을 모두 내포하고 있습니다. 판단력이 뛰어나고 임기응변에 강하며 평온하고 안정된 느낌, 조화로우움을 추구하는 경향이 있습니다.
혼색을 많이 사용하는 아동	적극성을 갖고 있으며 자유롭게 자기를 나타내거나 감정표현에 거침이 없고 사회성이 좋습니다. 지적 수준이 높고 사물이나 상황판단에 적절한 대응을 잘하는 아동입니다.

키즈 퓨처그림

유치원 / 소속: ** 유치원/플명반

성 명: 차**

연 령: 7

검 사 일: 2023년 05월 11일

키즈퓨처그램 성향분석 결과

아동이 그린 집, 나무, 사람 그림을 분석하여 키즈퓨처그램(KFG) 성격 유형 검사를 진행하였습니다. 키즈퓨처그램(KFG) 성격 유형 검사 결과를 통해 우리 아동에게 긍정적인 미래상을 제시하고 부모님과 선생님들께서는 아동을 지도하심에 있어서 도움이 될 아이의 성향에 관한 결과이니 참고하시면 좋을 것 같습니다. 오직 그림만을 분석하여 나온 결과입니다. 장난스럽게 그림을 그렸다면 올바른 결과가 나오지 않을 수 있습니다.

1. 아동의 그림



일반적으로 그림의 크기가 크다면 공격성, 활동성, 과장성, 작다면 낮은 자존감, 수줍음, 위축 등을 반영합니다. 그림이 왼쪽에 위치하였다면 내향성, 자기 중심적, 오른쪽에 위치하였다면 외향적, 미래지향적, 활동성 등을 반영합니다. 아동의 그림은 전체적으로 크기는 중간 크기 인편이고 중앙에 위치하고 있습니다. 그림에서 보여진 아동은 자신의 능력과 가치에 대한 전반적인 평가와 태도를 반영하는 자존감이 7.00점으로 가장 높게 나왔습니다. 두 번째로는 활동성, 적극성, 자기확신과 같은 측면을 반영하는 특성을 반영하는 외향성이 높게 나왔습니다.

2. 그림 분석 성향 점수표

	외향성(E)	개방성(O)	친화성(A)	성실성(C)	신경중(N)	자존감(S)	내향성(I)	배타성(B)
집	2.00	1.80	2.20	1.50	0.00	2.00	1.00	0.00
나무	2.20	1.60	2.00	1.75	0.00	3.00	1.00	0.00
사람	2.20	2.00	2.20	2.50	0.00	2.00	1.00	0.00
합계	6.40	5.40	6.40	5.75	0.00	7.00	3.00	0.00

키즈퓨처그램 성향분석 결과

아동이 그린 집, 나무, 사람 그림을 분석하여 키즈퓨처그램(KFG) 성격 유형 검사를 진행하였습니다. 키즈퓨처그램(KFG) 성격 유형 검사 결과를 통해 우리 아동에게 긍정적인 미래상을 제시하고 부모님과 선생님들께서는 아동을 지도하심에 있어서 도움이 될 아이의 성향에 관한 결과이니 참고하시면 좋을 것 같습니다. 오직 그림만을 분석하여 나온 결과입니다. 장난스럽게 그림을 그렸다면 올바른 결과가 나오지 않을 수 있습니다.

3. 유형 결과

유형 분류	특 성	직 업	유명 인
미래지향형	타인의 성장을 도모하고 협동합니다. 다른 사람의 의도나 동기를 잘 파악하며 사회성이 좋은 어린이입니다.	PR전문가, 아나운서, 마케팅, 통신통역가, 고용/HR전문가	버락 오바마, 오프라 윈프리, 존 루카스, 괴테

4. 평균 비교 그래프

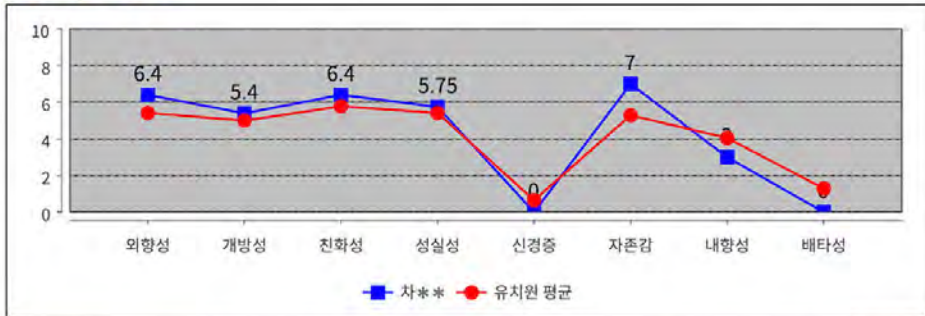

유형	외향성(E)	개방성(O)	친화성(A)	성실성(C)	신경증(N)	자존감(S)	내향성(I)	배타성(B)
차**	6.40	5.40	6.40	5.75	0.00	7.00	3.00	0.00
7세 평균	5.42	5.00	5.78	5.35	0.65	5.29	4.05	1.29

5. 분석 그래프

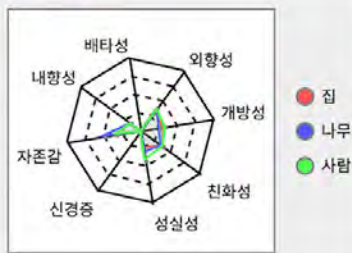

6. 유형에 따른 양육방식

- 1) 자신이 생각하고 느낀 것을 직접 말로, 글로 표현하는 기회를 많이 만들어 줍니다.
- 2) 아이들은 양육자의 행동과 언행 등을 보고 배우 때문에 양육자의 감정조절은 매우 중요합니다.
- 3) 허용되는 것과 허용되지 않는 것에 대한 일관성 있는 양육 태도는 매우 중요합니다.
- 4) 애정 어린 말과 스킨십으로 사랑표현은 자주 많이해 주시면 정서적 안정에 매우 좋습니다.

7. 유형에 따른 교육방식

이해력과 양기력이 뛰어납니다. 새로운 지식에 대한 관심이 많으며, 직관 기능이 발달되어 있어 공부를 할 때는 이론적인 부분부터 세부적인 학습으로 접근하면 효과적인 학습을 할 수 있습니다. 선생보처럼 가르치며 진행하는 공부법도 좋습니다.

키즈퓨처그램 성향분석 결과

아동의 색채 심리

색채는 아동화를 이해하는데 큰 역할을 하고 있으며, 나아가 아동의 심리를 파악하는 도구로 사용되고 있습니다. 색채 연구자들은 색을 통해 아동들의 심리상태를 쉽게 파악할 수 있고 아동화의 분석에 있어서 사용 색의 일시적 변화도 감정 지표가 된다고 보고하였습니다.

1. 사용 색채 분석 결과

분류	난색				한색		중성색			
	빨간색	주황색	노란색	분홍색	파란색	하늘색	초록색	연두색	보라색	검정색
사용연적	3.3	7.8	2.9	13.1	23.8	12.2	8.9	5.5	13.6	8.8

주조색	특성
파란색	신비로움, 밝은 성격, 안정감, 편안함, 차가움 등을 상징합니다. 편안함과 정적, 평화를 상징하는 색으로 편안한 분위기를 만드는 색입니다. 낯설한 사고력을 지니고 있으며, 규칙과 원칙을 잘 실천하는 편입니다. 그림을 그리는 경우에 따라서 달라질 수 있는데, 예민하고 긴장된 필치로 청색 덩어리째 집중적으로 그렸다면 높고 싶은 욕망을 감렬하게 억제당하고 있어 반항하고 싶지만 뜻대로 되지 않는 상태라고 생각해도 무방하며, 선과 향으로 그리는 경우는 비교적 명량한 성격의 아동으로 주위에 잘 적응하고 또래관계가 원만한 특징이 있습니다.

일기(검정색)에 대한 값이 일부 포함되어 있습니다. 결과에는 영향을 없음을 알려드립니다.

2. 사용 색채 분석 그래프

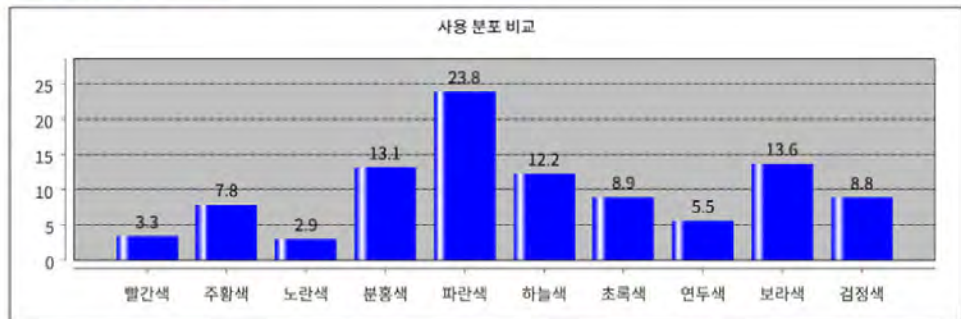

3. 주조색과 보조색 사용에 따른 분석

- 아동이 채색한 그림은 **혼색(주조색-파란색, 메인 보조색-보라색)**의 사용비율이 큰 점입니다.

난색을 많이 사용하는 아동	따뜻한 감정과 남을 배려하는 마음을 가졌으며 놀이에서는 협동적이며 잘 적응합니다. 의존하려는 경향이 있으며, 감정의 소용돌이가 강합니다. 애정에 대한 의존과 시기, 욕구 등 마음의 갈등이 유동적입니다.
한색을 많이 사용하는 아동	다른 아동에 대하여 비교 의식이 강하고 다분히 자기중심적이라고 할 수 있습니다. 지적인 것에 많은 흥미를 가지며 독립적인 의지가 강하고 간섭을 싫어하는 경향이 있습니다.
중성색을 많이 사용하는 아동	난색과 한색의 특징을 모두 내포하고 있습니다. 판단력이 뛰어나고 임기응변에 강하며 평온하고 안정된 느낌, 조화로우심을 추구하는 경향이 있습니다.
혼색을 많이 사용하는 아동	적극성을 갖고 있으며 자유롭게 자기를 나타내거나 감정표현에 거침이 없고 사회성이 좋습니다. 지적 수준이 높고 사물이나 상황판단에 적절한 대응을 잘하는 아동입니다.